

Dakenplan woningen zone loten 139 - 144  
SCHAAL: 1:50

STABILITEIT EN KEUZE VAN TYPE DIMENSIONERING, VAN DE FUNDERINGEN IS TEN LASTE VAN DE AANGESTELDE INGENIEUR STABILITEIT EN ONDER ZIJN VERANTWOORDELIJKHEID. (het studieverlag van een bevoegd Ir. wordt voor de aanvang der werken voorgelegd aan de architect.) De omvang, dimensionering en type funderingen getekend op de plannen is VERMOEDELIJK en zullen verrekend worden aan de hand van het studieverlag van de bevoegde Ir.

OPTISCHE ROOKMELDERS CONFORM NBN EN 14604

NIET VAN HET IONISCHE TYPE

TE PLAATSEN IN:

- INCOM
- NACHTHAL
- GARAGE
- TECHNISCHE BERGINGEN
- TECHNISCHE ZOLDERS

ONDER ALLE VLOER- EN RAAMDORPELS DIENT EEN WATERKERENDE LAAG VOORZIEN TE WORDEN DIE AAN DE ACHTER- EN ZIJKANTEN VAN DE DORPEL KAN OPGETROKKEN WORDEN BOVEN DE RAMEN EN DE DEUREN DIENT OOK EEN WATERKERINGSLAAG GEPLAATST TE WORDEN

ALLE NIVEAUS EN MAATVOERINGEN OP HET PLAN ZIJN TER TITEL VAN INLICHTING EN DIENEN TER PLAATSE DOOR DE AANNEEMER WORDEN NAGEZEEN.

DE OPGEGEVEN DIMENSIONERING VAN DE METAALUIZERS IS OP BASIS VAN EEN PREDIMENSIONERING VAN DE IR STABILITEIT EN IS LOUWER INDICATIEF. DEZE KOMEN TE VERVALLEN NA DE DEFINITIEVE STUDIE VAN DE IR.

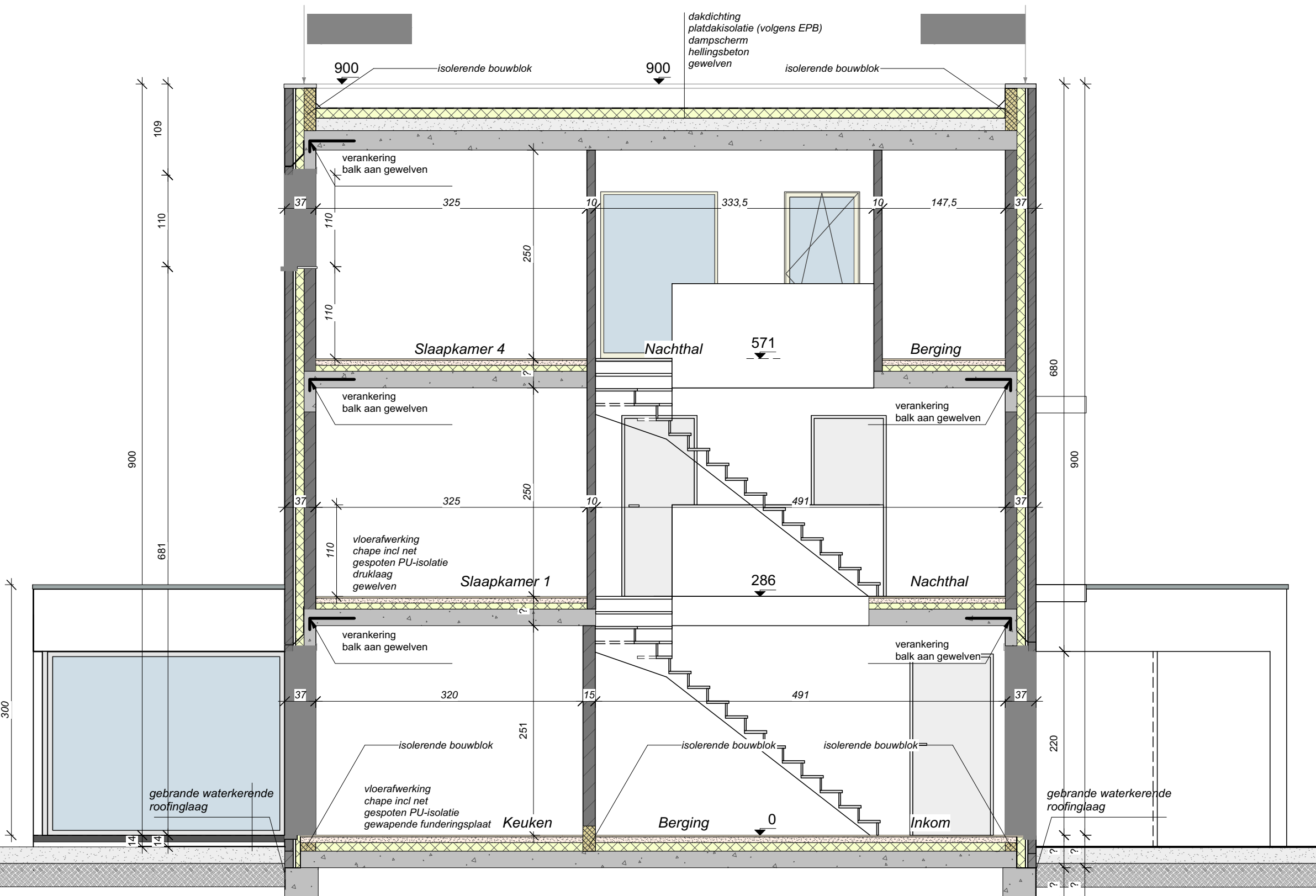

Snede A-A  
SCHAAL: 1:50

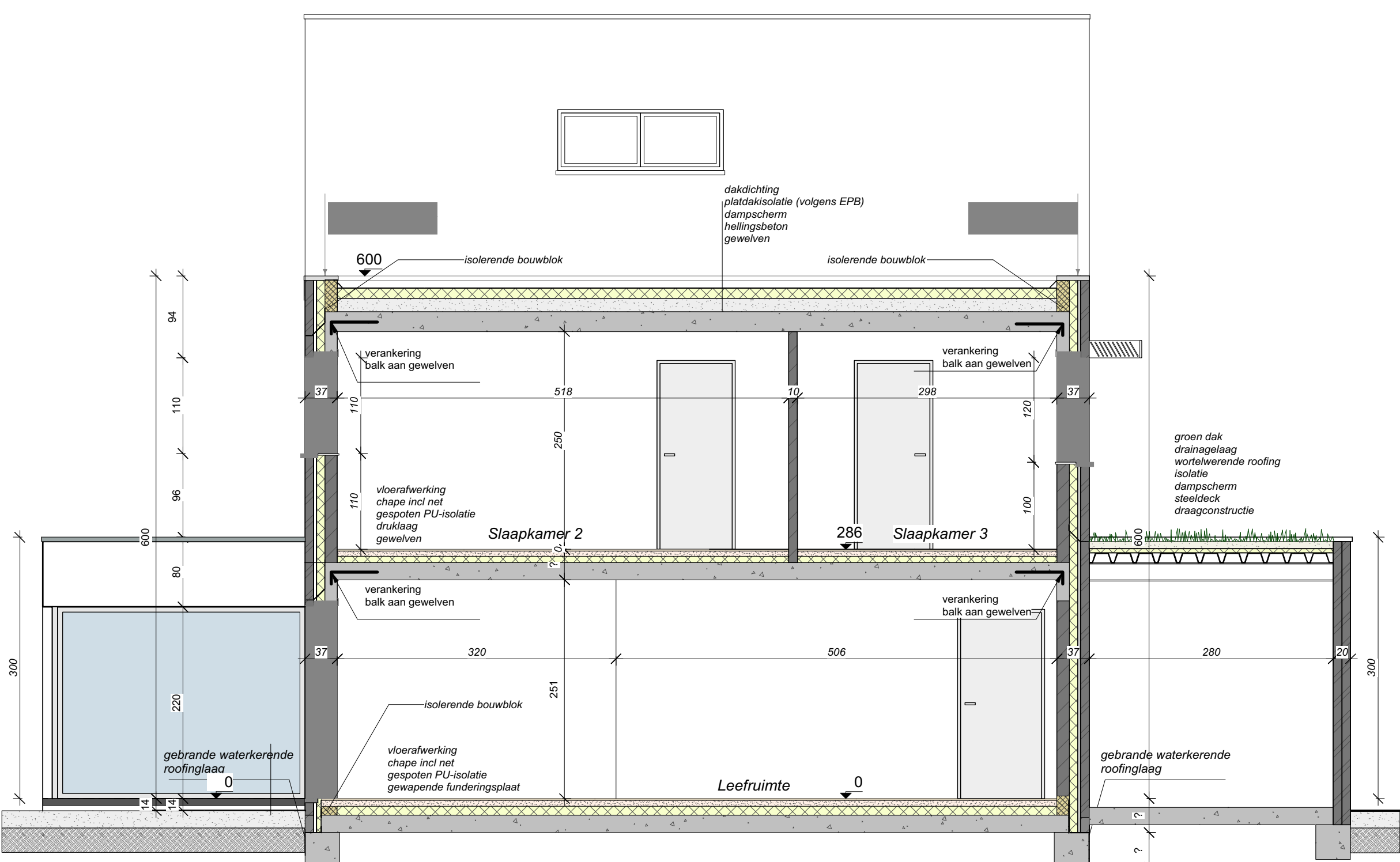

Snede B-B  
SCHAAL: 1:50

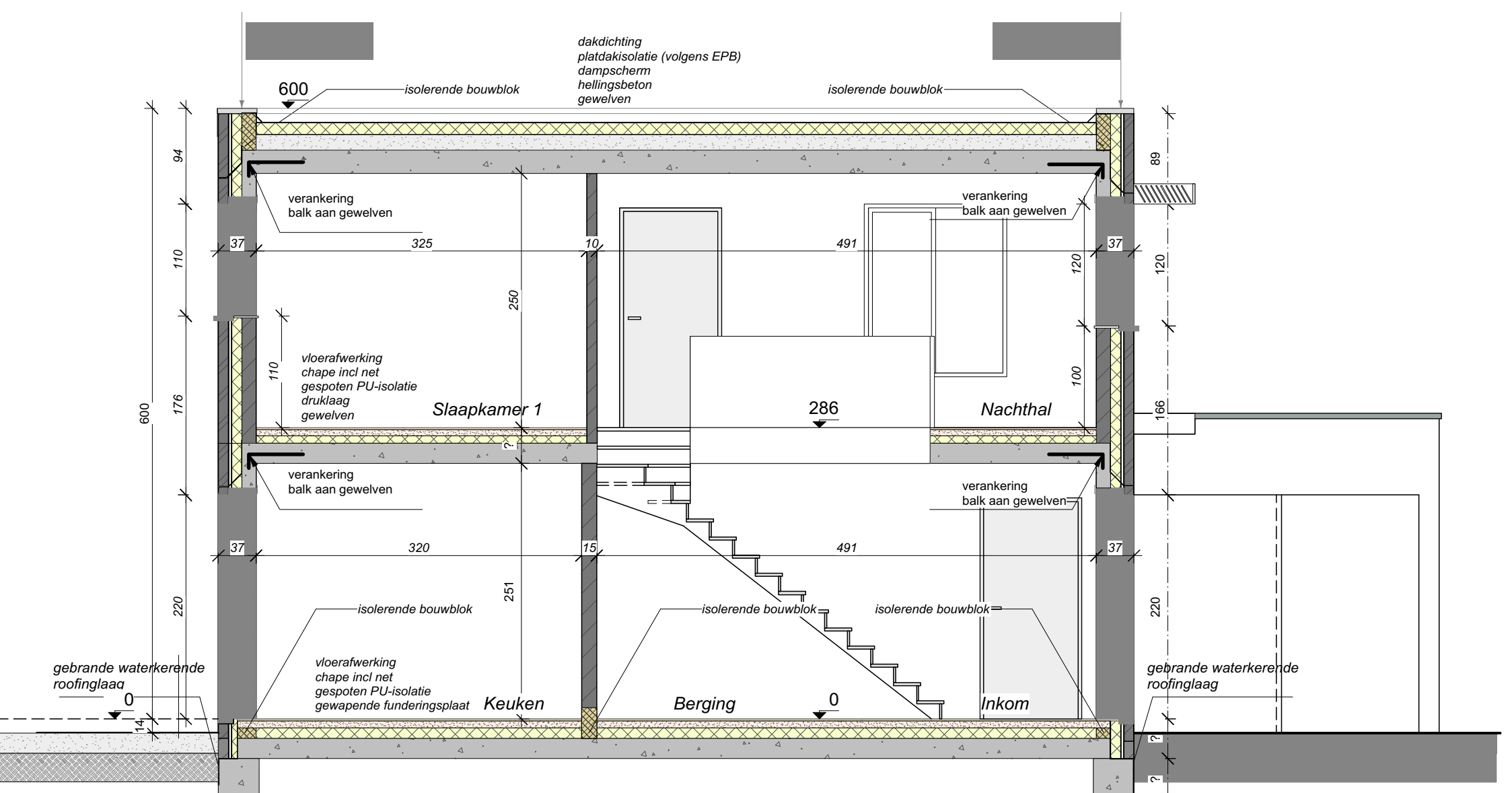

Snede C-C  
SCHAAL: 1:50

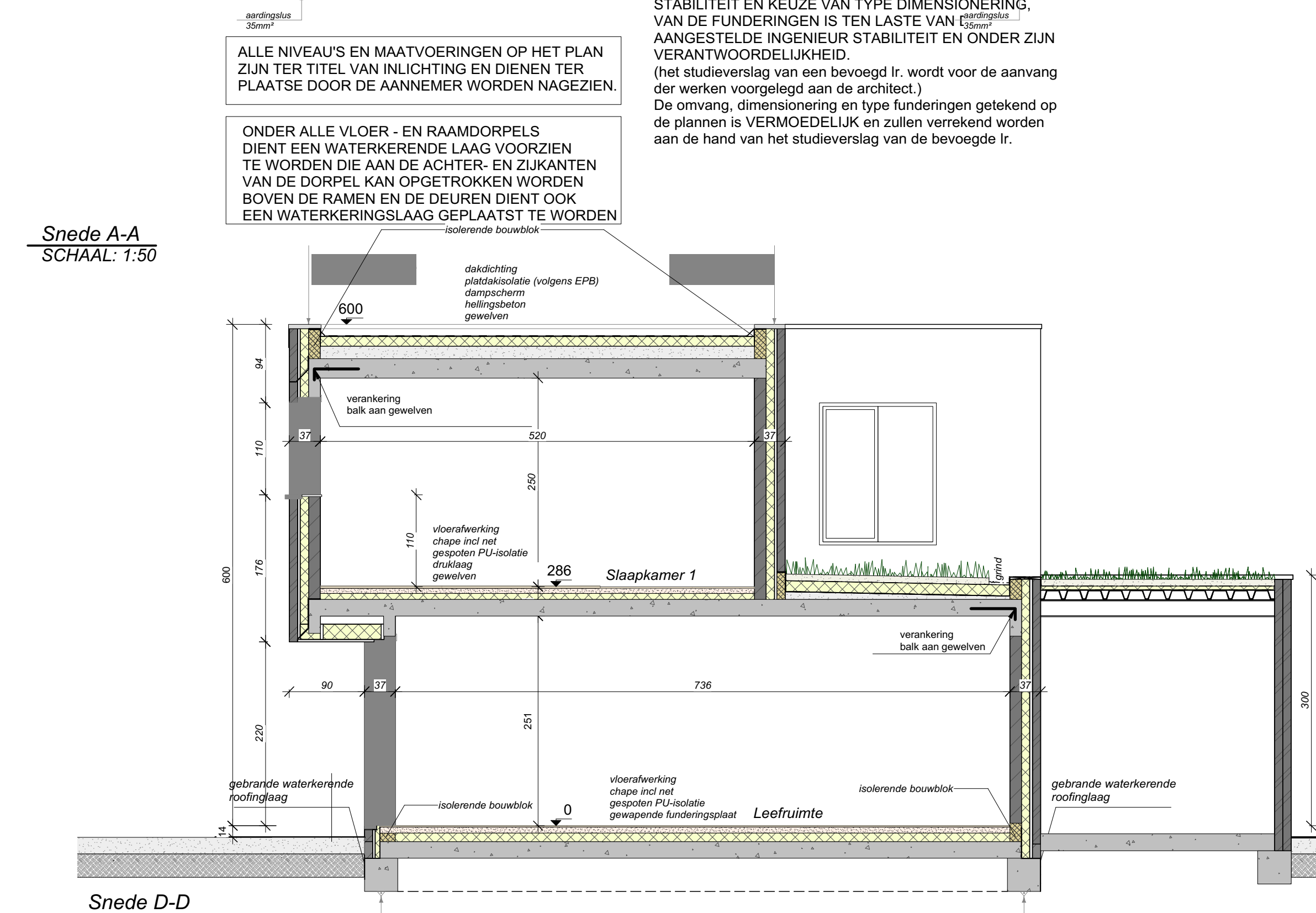

Snede D-D  
SCHAAL: 1:50

STABILITEIT EN KEUZE VAN TYPE DIMENSIONERING, VAN DE FUNDERINGEN IS TEN LASTE VAN DE AANGESTELDE INGENIEUR STABILITEIT EN ONDER ZIJN VERANTWOORDELIJKHEID. (het studieverlag van een bevoegd Ir. wordt voor de aanvang der werken voorgelegd aan de architect.) De omvang, dimensionering en type funderingen getekend op de plannen is VERMOEDELIJK en zullen verrekend worden aan de hand van het studieverlag van de bevoegde Ir.

ALLE NIVEAUS EN MAATVOERINGEN OP HET PLAN ZIJN TER TITEL VAN INLICHTING EN DIENEN TER PLAATSE DOOR DE AANNEEMER WORDEN NAGEZEEN.

ONDER ALLE VLOER- EN RAAMDORPELS DIENT EEN WATERKERENDE LAAG VOORZIEN TE WORDEN DIE AAN DE ACHTER- EN ZIJKANTEN VAN DE DORPEL KAN OPGETROKKEN WORDEN BOVEN DE RAMEN EN DE DEUREN DIENT OOK EEN WATERKERINGSLAAG GEPLAATST TE WORDEN

STABILITEIT EN KEUZE VAN TYPE DIMENSIONERING, VAN DE FUNDERINGEN IS TEN LASTE VAN DE AANGESTELDE INGENIEUR STABILITEIT EN ONDER ZIJN VERANTWOORDELIJKHEID. (het studieverlag van een bevoegd Ir. wordt voor de aanvang der werken voorgelegd aan de architect.) De omvang, dimensionering en type funderingen getekend op de plannen is VERMOEDELIJK en zullen verrekend worden aan de hand van het studieverlag van de bevoegde Ir.

ALLE NIVEAUS EN MAATVOERINGEN OP HET PLAN ZIJN TER TITEL VAN INLICHTING EN DIENEN TER PLAATSE DOOR DE AANNEEMER WORDEN NAGEZEEN.

ONDER ALLE VLOER- EN RAAMDORPELS DIENT EEN WATERKERENDE LAAG VOORZIEN TE WORDEN DIE AAN DE ACHTER- EN ZIJKANTEN VAN DE DORPEL KAN OPGETROKKEN WORDEN BOVEN DE RAMEN EN DE DEUREN DIENT OOK EEN WATERKERINGSLAAG GEPLAATST TE WORDEN

Bouwheer: **ONS ONDERDAK**  
Ter Waarde 65  
8900 Ieper

DOSSIERNUMMER: **1059**

Ontwerp: **BOUWEN VAN 12 KOOPWONINGEN**

Bouwplaats: **De Vloel**  
8900 Ieper

Kadaster: **WONINGEN ZONE LOTEN 139 - 144**  
Dakenplan, Snede AA, Snede BB, Snede CC, Snede DD

Voorbereid en  
Geplaatst door: [Signature]

datum: [ ] [ ] [ ] [ ]

CLAEYS ARCHITECTENBUREAU  
CLAEYS ARCHITECTENBUREAU BVBA v.o.w. - Gravenveststraat 11 - 8900 ZONNEBEKE  
foon: 0032(0)5178 69 92 - fax: 0032(0)5177 11 63 - GSM: 0032(0)495 18 63 14  
E-mail: info@architectenbureauclaeys.be - www.architectenbureauclaeys.be

WIJZIGINGEN	DATAUM	GETEKEND
A		
B		
C		
D		
E		
F		
G		
H		

datum: 18-10-2011

**BOUWAANVRAAG**

schaal: 1:50  
getekend: py  
opp. plan: A0

PLANNUMMER: **04/8**