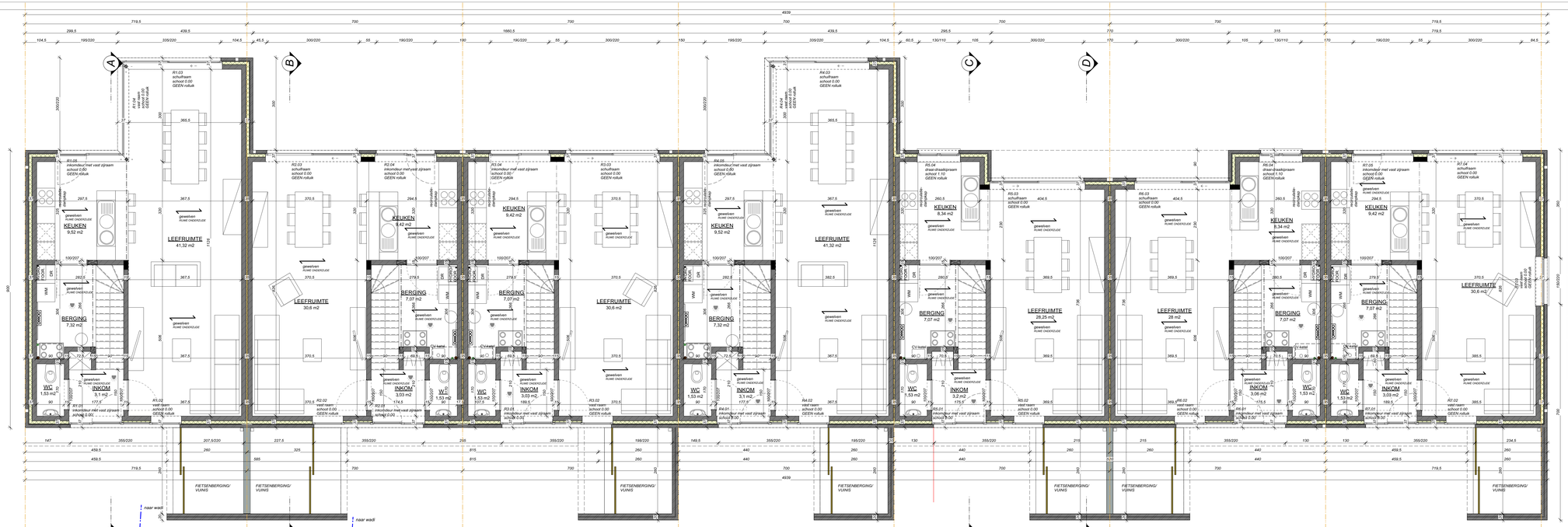

STABILITEIT EN KEUZE VAN TYPE DIMENSIONERING, VAN DE FUNDERINGEN IS TEN LASTE VAN DE AANGESTELDE INGENIEUR STABILITEIT EN ONDER ZUIN VERANTWOORDELIJKHEID.
(het studieverslag van een bevoegd Ir. wordt voor de aanvang der werken voorgelegd aan de architect.)
De omvang, dimensionering en type funderingen getekend op de plannen is VERMOEDELIJK en zullen verrekend worden aan de hand van het studieverslag van de bevoegde Ir.

OPTISCHE ROOKMELDERS CONFORM NBN EN 14604
NIET VAN HET IONISCHE TYPE
TE PLAATSEN IN :
-INKOM
-NACHTHAL
-GARAGE
-TECHNISCHE BERGINGEN
-TECHNISCHE ZOLDERS

ONDER ALLE VLOER - EN RAAMDORPELS DIENT EEN WATERKERENDE LAAG VOORZIEN TE WORDEN DIE AAN DE ACHTER- EN ZUKANTEN VAN DE DORPEL KAN OPGETROKKEN WORDEN BOVEN DE RAMEN EN DE DEUREN DIENT OOK EEN WATERKERENDSLAAG GEPLAATST TE WORDEN

ALLE NIVEAU'S EN MAATVOERINGEN OP HET PLAN ZUN TER TITEL VAN INLICHTING EN DIENEN TER PLAATSE DOOR DE AANNEMER WORDEN NAGEZIEN.

DE OPGEGEVEN DIMENSIONERING VAN DE METAALLIGGERS IS OP BASIS VAN EEN PREDIMENSIONERING VAN DE IR STABILITEIT EN IS LOUTER INDICATIEF. DEZE KOMEN TE VERVALLEN NA DE DEFINITIEVE STUDIE VAN DE IR.

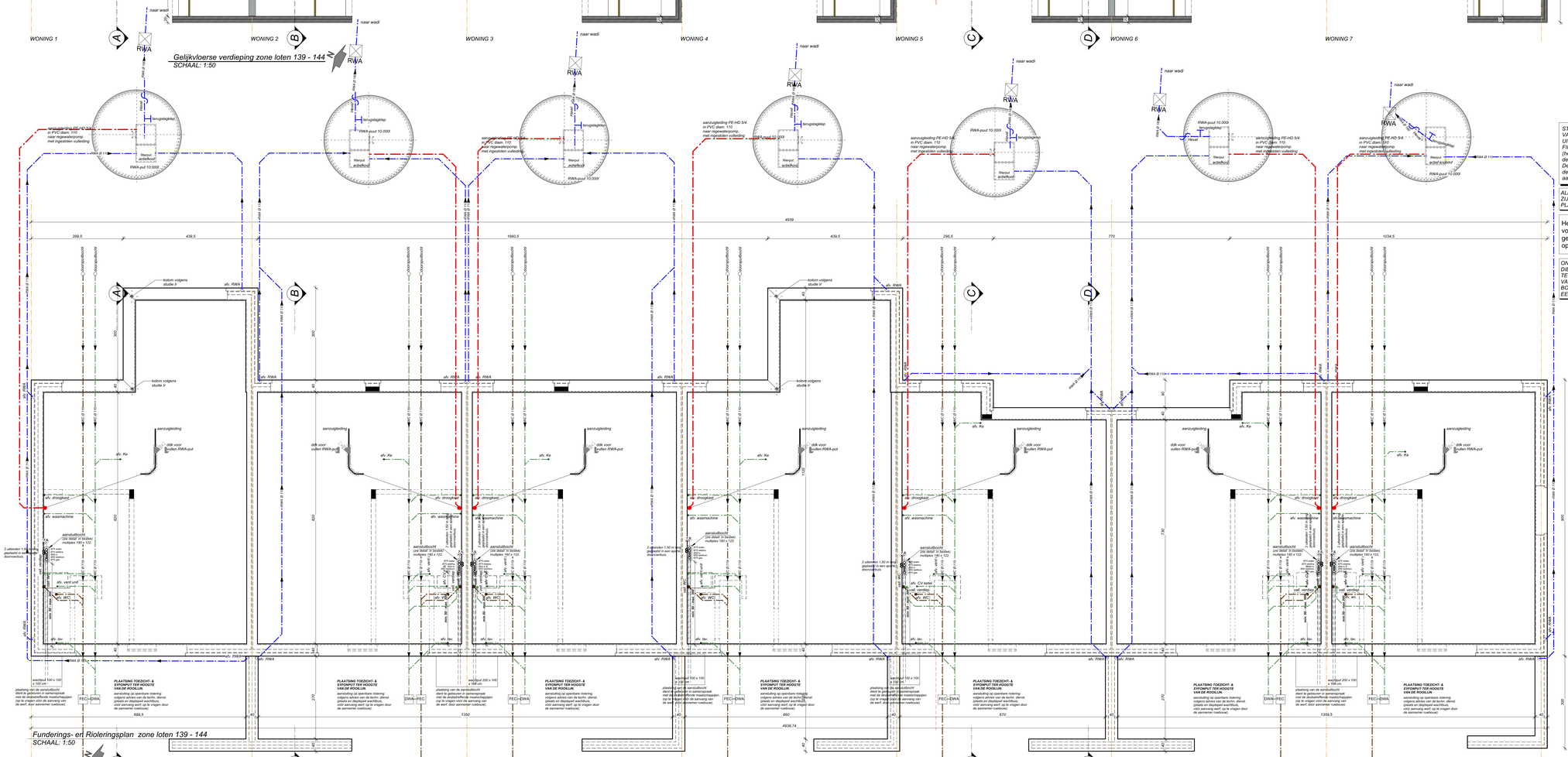

STABILITEIT EN KEUZE VAN TYPE DIMENSIONERING, VAN DE FUNDERINGEN IS TEN LASTE VAN DE UITVOERENDE FIRMA EN ONDER HUN VERANTWOORDELIJKHEID.
(het studieverslag van een bevoegd Ir. wordt voor de aanvang der werken voorgelegd aan de architect.)
De omvang, dimensionering en type funderingen getekend op de plannen is VERMOEDELIJK en zullen verrekend worden aan de hand van het studieverslag van de bevoegde Ir.

ALLE NIVEAU'S EN MAATVOERINGEN OP HET PLAN ZUN TER TITEL VAN INLICHTING EN DIENEN TER PLAATSE DOOR DE AANNEMER WORDEN NAGEZIEN.

Het tracé van de afvoerbuizen en de te plaatsen putten is een schematische voorstelling. Dit kan door de aannemer (steeds in overleg met de architect) gewijzigd worden tijdens de werken. Alle putten en afvoerbuizen dienen steeds op het eigen perceel te worden uitgevoerd.

ONDER ALLE VLOER - EN RAAMDORPELS DIENT EEN WATERKERENDE LAAG VOORZIEN TE WORDEN DIE AAN DE ACHTER- EN ZUKANTEN VAN DE DORPEL KAN OPGETROKKEN WORDEN BOVEN DE RAMEN EN DE DEUREN DIENT OOK EEN WATERKERENDSLAAG GEPLAATST TE WORDEN

Bouwheer	ONS ONDERDAK **Ter Waarde 65** **8900 Ieper**	DOSSIERNUMMER 1059
Ontwerp	**BOUWEN VAN 12 KOOPWONINGEN**	
Bouwplaats	**De Vloei** **8900 Ieper**	
Kadaster		
Voonwerp	**WONINGEN ZONE LOTEN 139 - 144** **Funderings- en Rioleringsplan** **Grondplannen**	

Voor akkoord en Gelijkvormige uitvoering
datum

bouwheer : aannemer : voor Claeys architectenbureau bvba :

CLAEYS JAN

CLAEYS ARCHITECTENBUREAU
CLAEYS ARCHITECTENBUREAU BVBA 's - Graventafelstraat 11 - 8980 ZONNEBEKE
foon : 0032(0)51/78.09.92 - fax : 0032(0)51/77.11.63 - GSM : 0032(0)495/18.63.14
E-mail info@architectenbureauclaeys.be - www.architectenbureauclaeys.be

WIJZIGINGEN	DATUM	GETEKEND
A		
B		
C		
D		
E		
F		
G		
H		

datum 18-10-201

BOUWAANVRAAG

schaal : 1:50
getekend : pv
opp. plan : A0

BPA
APA
VERKAVELING DE VLOEI

PLANNUMMER 02 / 8 index