

Zwaikomstraat 19A
 B-8800 ROESELARE
 Pottemstr.22-B-8908 IEPER
 T 051-26 46 76
 ON 0454 023 148
 info@sabbenv.be
 www.sabbenv.be

OMSCHRIJVING

asbuilt van een bouwproject 8 woningen, grens- en oppervlaktebepaling

LIGGING

8940 WERVIK (Geluwe)
 Stampkotstraat 45-49

PERCELEN

Lot	Afdeling	Secie	Kadastrale nummers	Oppervlakte m ²
lot 1	3	B	590D7/ex	345,27
lot 2	3	B	590D7/ex en 590F5/ex	243,84
lot 3	3	B	590D7/ex en 590F5/ex	226,12
lot 4	3	B	590D7/ex en 590F5/ex	282,97
lot 5	3	B	590D7/ex en 590G5/ex	363,26
lot 6	3	B	590D7/ex en 590G5/ex	302,45
lot 7	3	B	590D7/ex en 590G5/ex	269,72
lot 8	3	B	590D7/ex en 590G5/ex	347,56

Nico Louagie

Nico LOUAGIE
 Aangesteld Landmeter-Expert,
 Beëdigd door de Rechtbank van
 Eerste Aanleg van Kortrijk
 LAN13 1548

Sylvie Defouck

Sylvie DEFOUCK
 Gedelegeerd bestuurder

MERKPUNTEN

NP	nieuwe paal
BP	bestaande paal
Pi	houten piket
JSp	ijzeren spil
Op	opstellingspunt
M	meethagel

GRENZEN

4	eigendoms grens
4	grenspunt
—	kadastrale grens
526A3	kadastraal nummer

NATUURLIJKE ELEMENTEN

—	haag
—	talud
—	gracht - waterloop

AFSLUITINGEN

—	afsluiting draad algemeen
—	betonnen staken met draad
—	betonnen platen
—	houten platen

CONSTRUCTIES

—	gebouw binnen de eigendom
—	aanpalend gebouw
76	gebouw met huisnummer
—	bijgebouw
—	muur

WEGENIS

—	boordsteen
—	afwateringsgoot
—	wegenis
—	as van de rijweg
—	wegenis
—	afwateringsgoot
—	boordsteen

BRONNEN / TOELICHTING

Lijn 8-9-19-101-2-102-103-3
 grenslijn volgens meetplan
 Landmeterskantoor Sabbe
 dd 15/10/2020
 afbakeningsplan nr. 33009/10347

Lijn 3-104-105-106-53
 volgens inrichtingsplan Project
 Stampkotstraat
 Studiebureau Cnockaert Wervik
 d.d.10/02/2016

Lijn 53-108-54-55-109-56-110-57-111-112-113-114-115-8
 grenslijn volgens meetplan
 landmeterskantoor Sabbe
 dd 09/08/2021
 afbakeningsplan nr. 33009/10430

Lijnen 101-115, 102-114 en 103-113
 asbuilt nieuwe woningen, midden der
 scheidsmuren der gekoppelde
 woningen doorgetrokken tot snijpunten
 met bovenvermelde perceelgrens

Lijn 104-112
 volgens inrichtingsplan Project
 Stampkotstraat
 Studiebureau Cnockaert Wervik
 d.d.10/02/2016

Lijnen 105-111, 107-110 en 108-109
 asbuilt nieuwe woningen, midden der
 scheidsmuren der gekoppelde
 woningen doorgetrokken tot snijpunten
 met bovenvermelde perceelgrens

**Punten zijn NIET gematerialiseerd
 tenzij anders vermeld.**

COORDINATENLIJST (Lambert 72)

Nr	X	Y
2	58982,566	167980,175
3	58972,960	167956,015
8	58945,356	167988,767
9	58973,525	167996,825
19	58974,430	167993,662
53	58997,848	167941,818
54	58988,139	167915,274
55	58969,499	167908,926
56	58962,907	167928,281
57	58960,199	167936,866
101	58978,810	167986,402
102	58982,341	167979,611
103	58978,842	167970,809
104	58973,021	167955,991
105	58993,147	167947,989
106	58999,222	167945,574
107	58997,545	167940,990
108	58994,073	167931,497
109	58964,956	167922,266
110	58962,412	167929,852
111	58960,022	167937,487
112	58956,112	167951,159
113	58952,636	167963,313
114	58950,574	167970,524
115	58948,511	167977,735

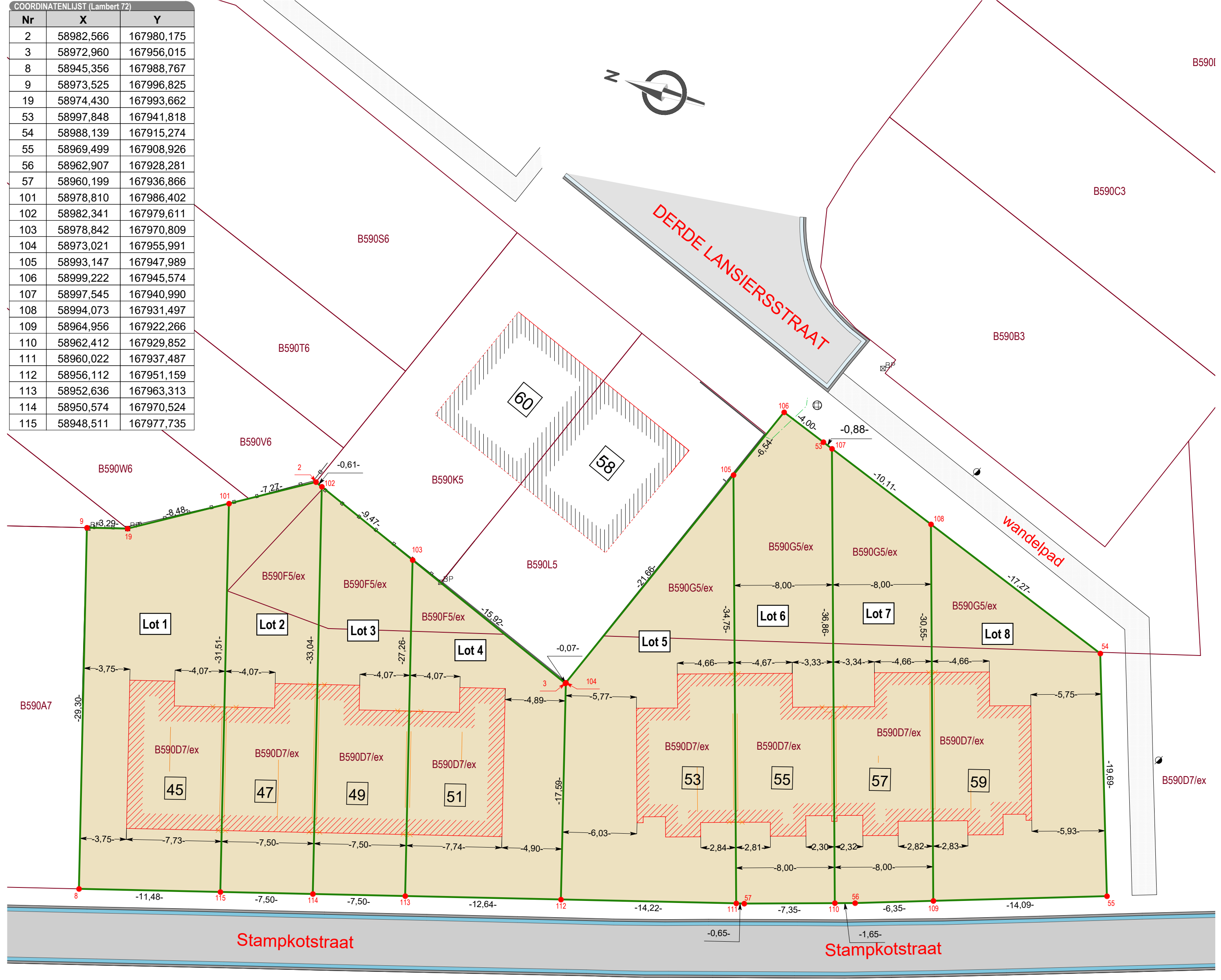

referentienummer
 afbakeningsplan
 33009 / xxxxx

intern 27-06-2023
 schaal 1/250 27 juni 2023 plan 88071

KADASTERPLAN

